Nós não possuímos direitos autorais
desta propriedade digital.
Este trabalho **é feito exclusivamente de fã para fã**
como um meio para promover os autores.
Todo conteúdo, marca registrada e direito autoral
pertence ao seu respectivo partido.
Por favor, apoie o autor desta série comprando
a versão digital no site oficial.

www.lezhin.com/en

COMICSPACE
www.comicspace.com.br

THE LOVE DOCTOR

CAPÍTULO 68

LIMPEZA | iShiro

DIAGRAMAÇÃO | iShiro

REDESENHO | iShiro

TRADUÇÃO | SCANDALOUS

REVISÃO | CAMIELEN

FORNECIMENTO | LEZHIN

INAPROPRIADO PARA MENORES DE 16 ANOS

Este manhwa é feito de fãs para fãs sem fins lucrativos.
Se você deseja disponibilizar em seu site, por favor, não remova os créditos.

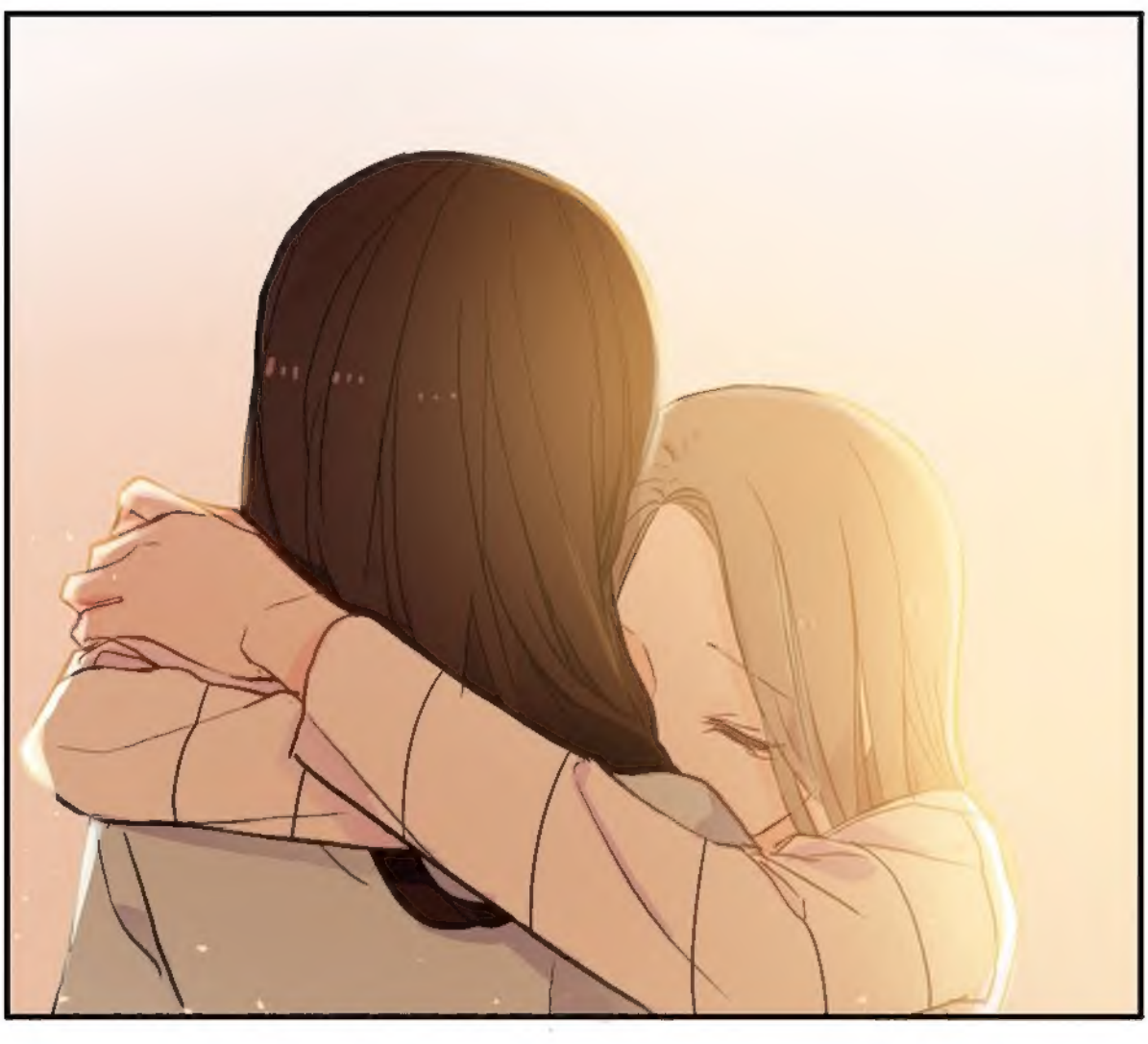

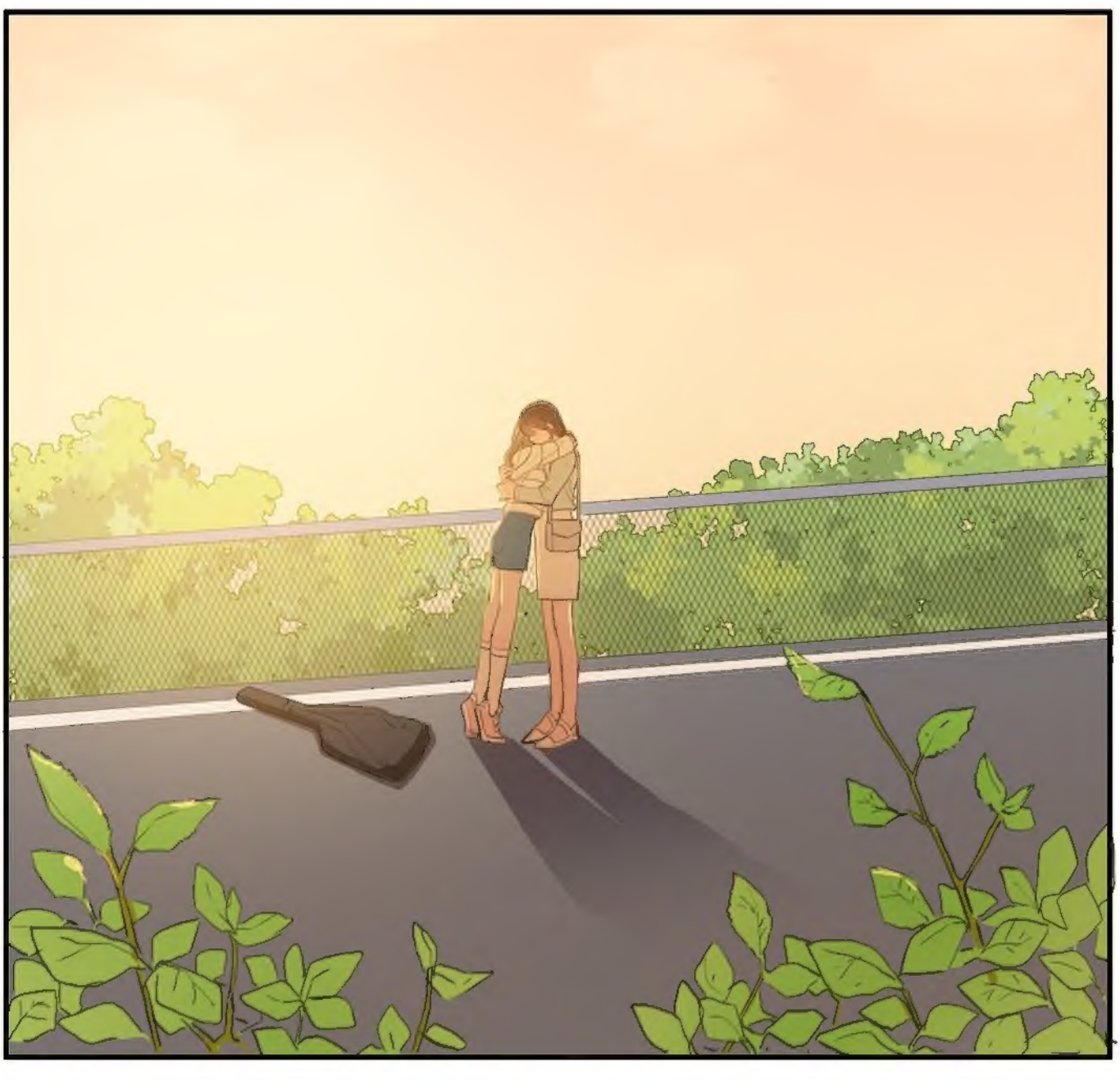

이성연애박사

68 - O CAMINHO DE CHA YOON PART. 1

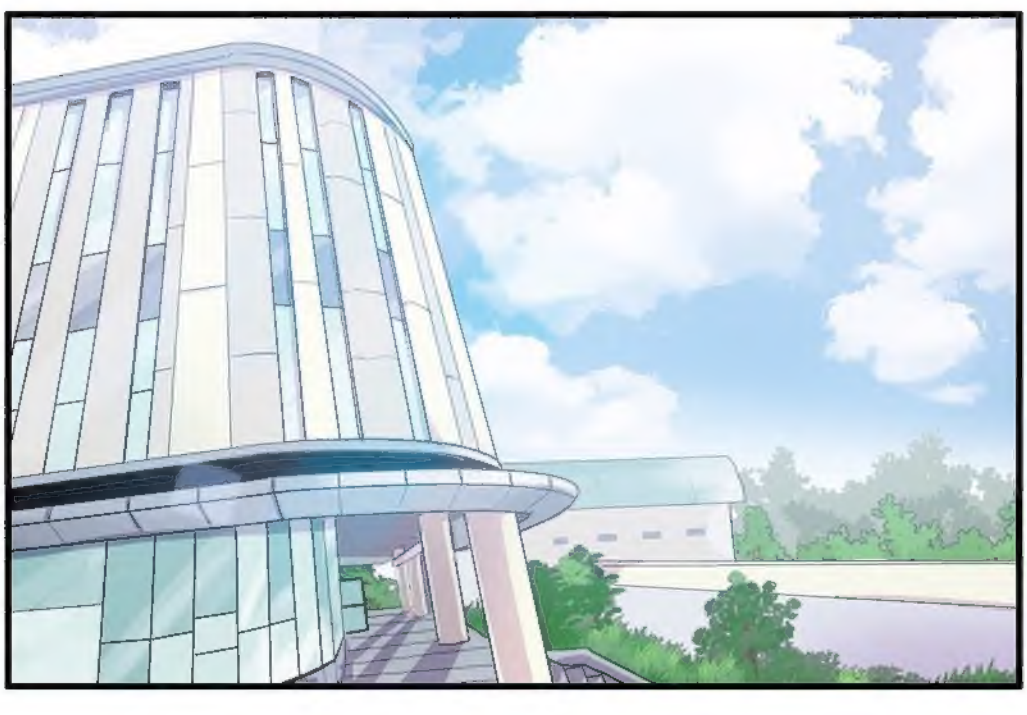

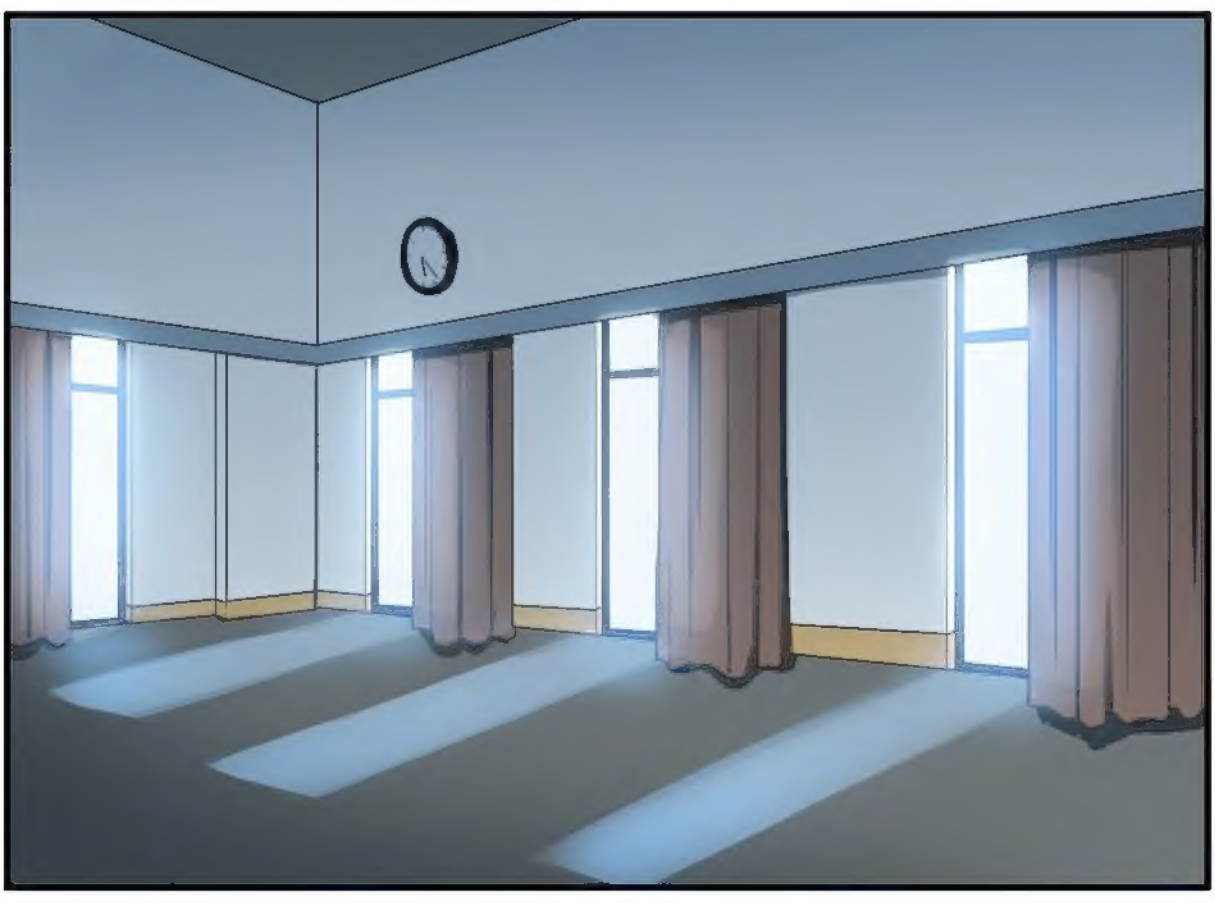

SUNBAE, ME AJUDE COM ISSO.

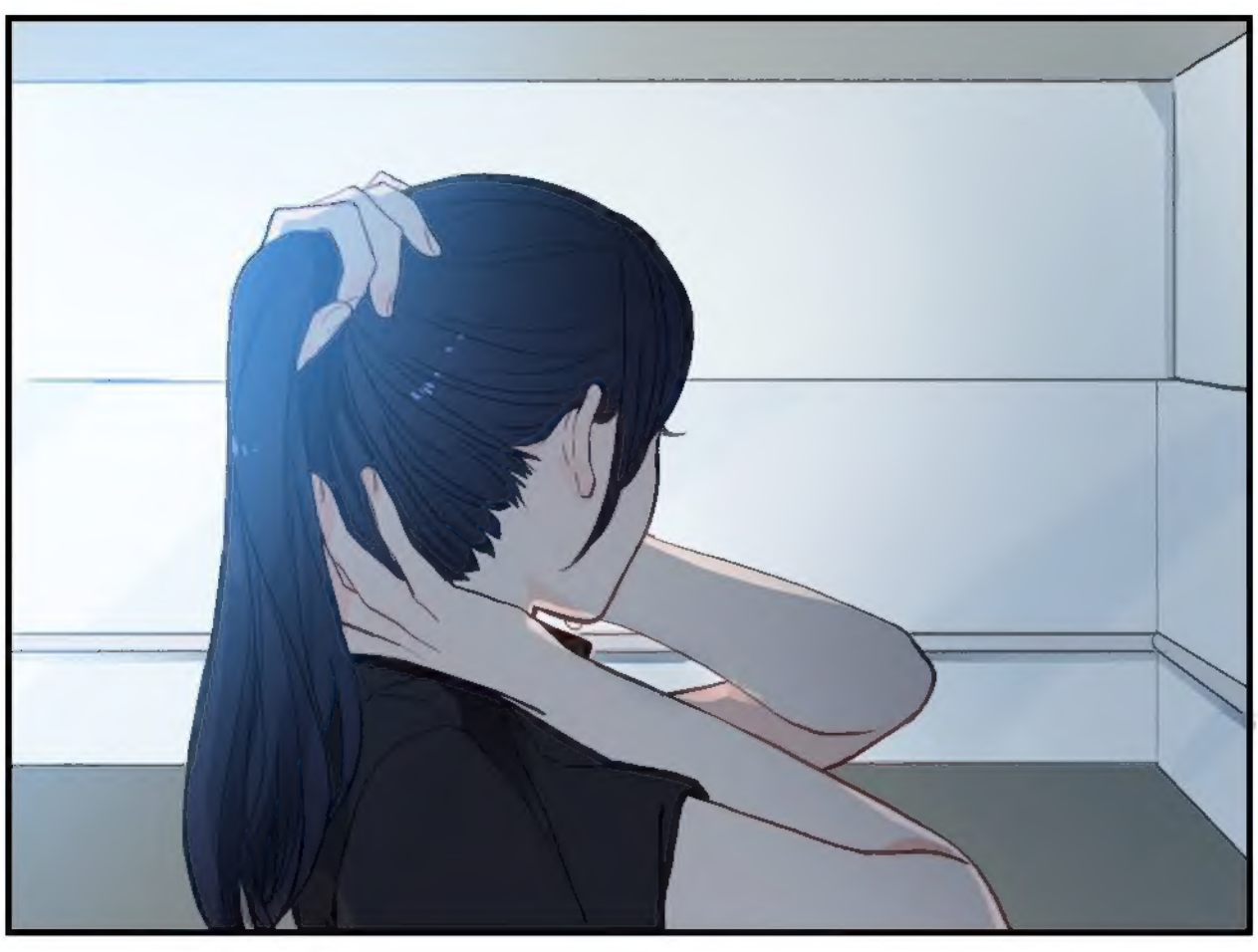

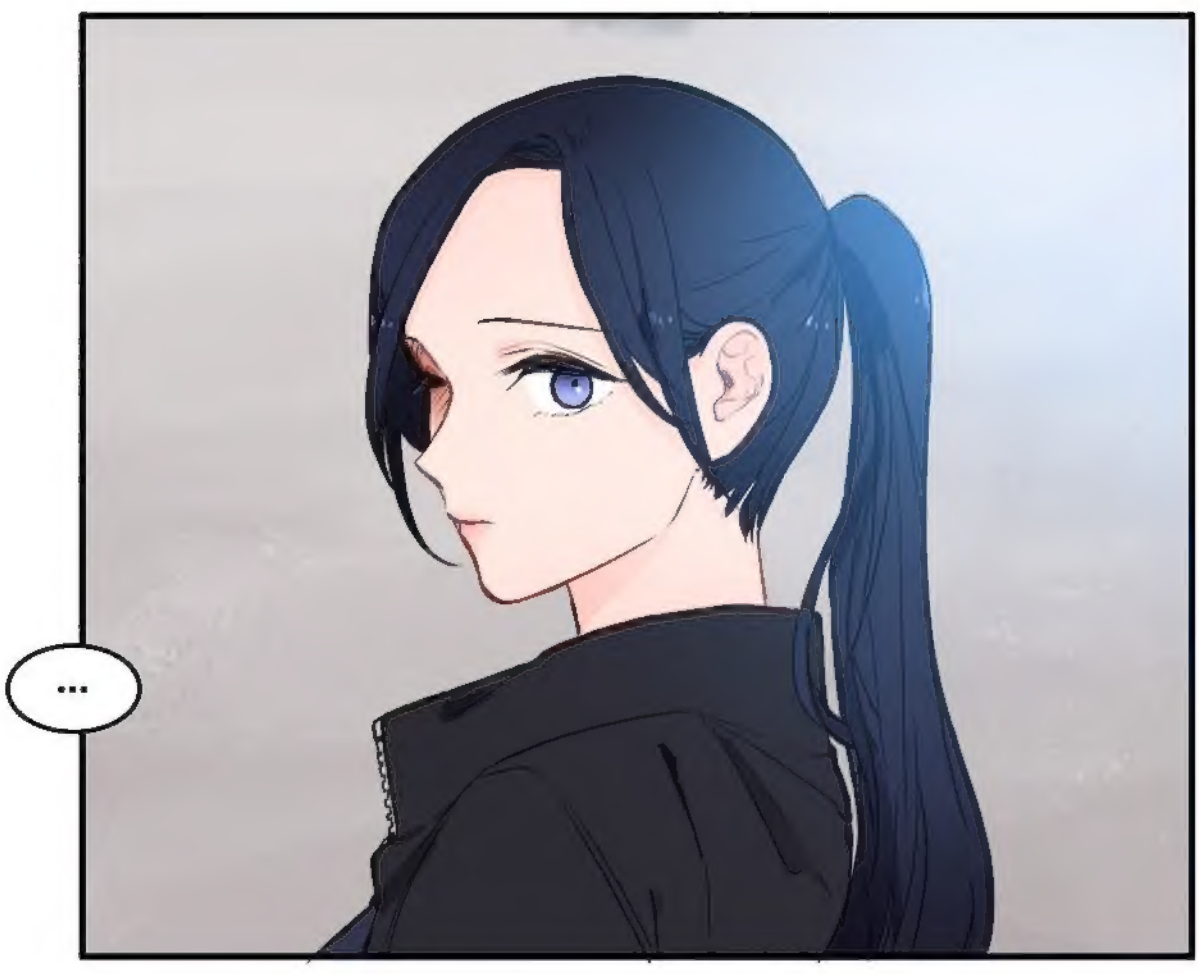
...

TODOS OS DIAS SÃO EXATAMENTE OS MESMOS.

PARA PASSAR O TEMPO QUE NINGUÉM QUER SABER SOBRE

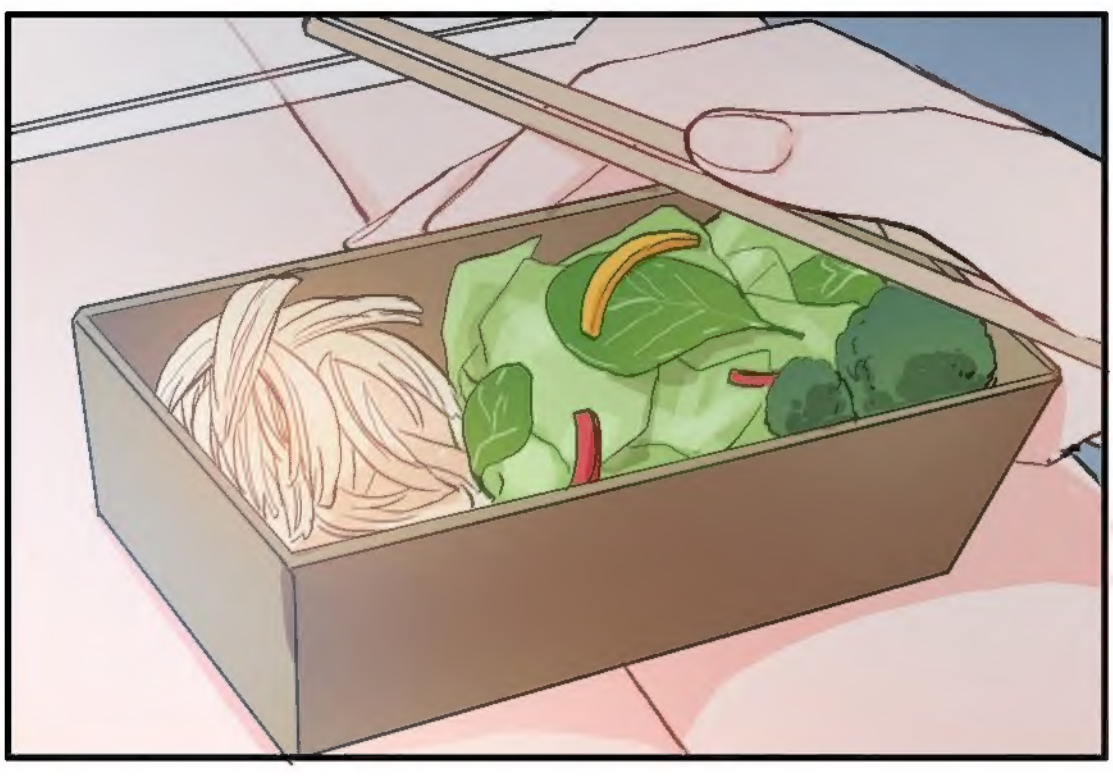

VOCÊ PRECISA DE ESPERANÇA,

MAS EU
FREQUENTEMENTE FALHO.

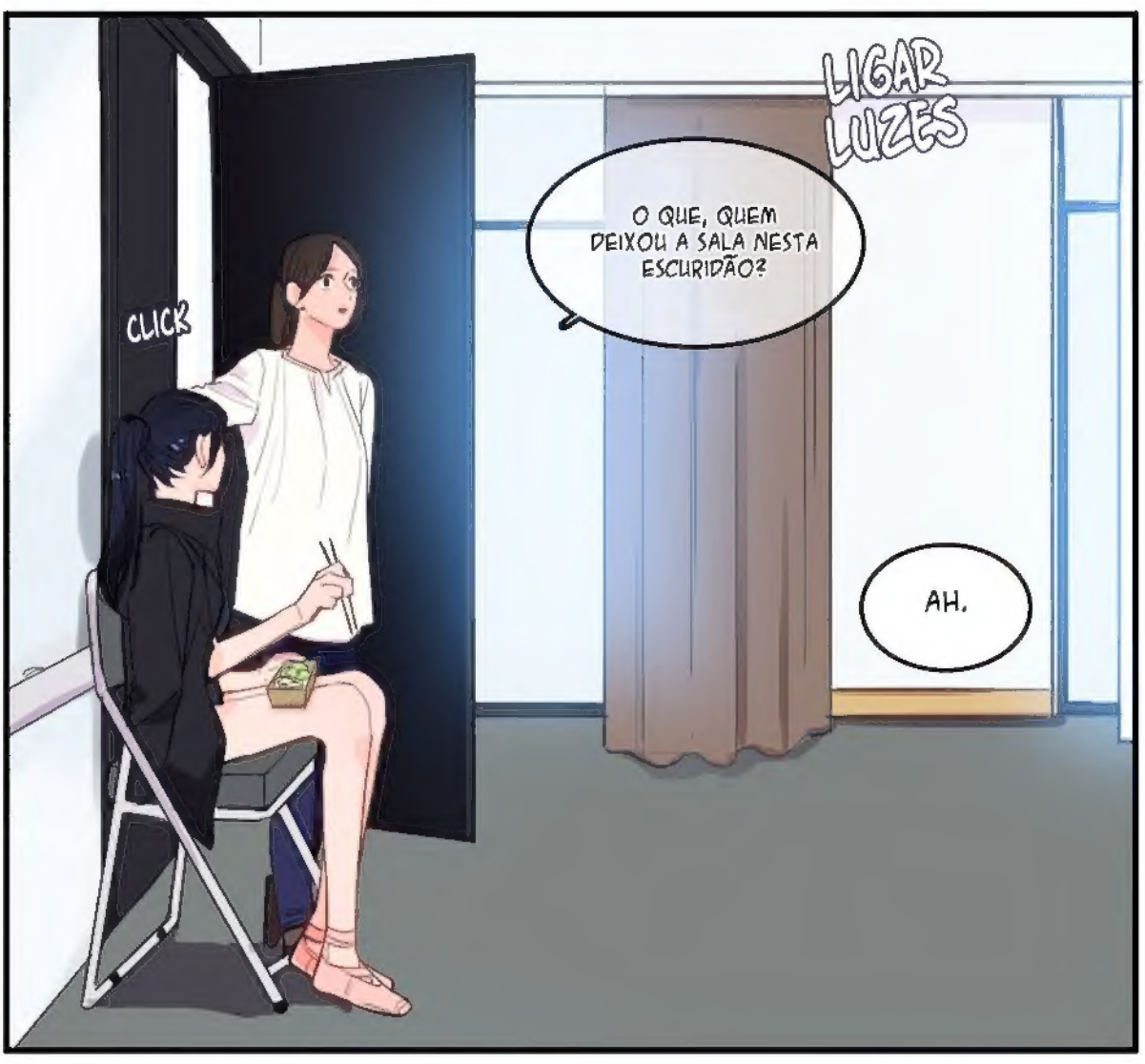

É DE MANHÃ CEDO ENTÃO EU CONSIGO VER BEM, DE QUALQUER FORMA.

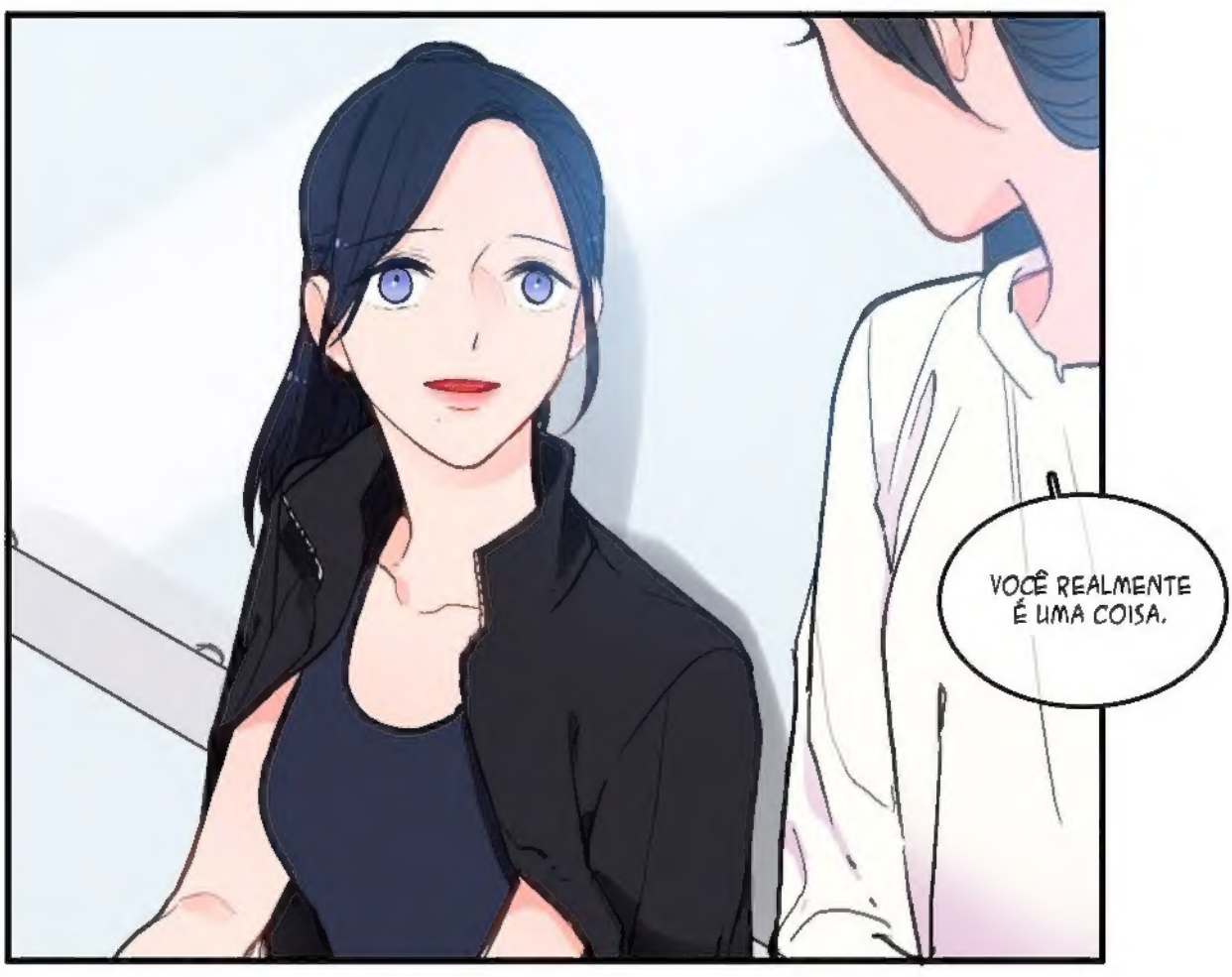

VOCÊ CHEGOU CEDO HOJE.

ISSO É NORMAL. É SÓ NÓS POR VOLTA DESTA HORA DO DIA.

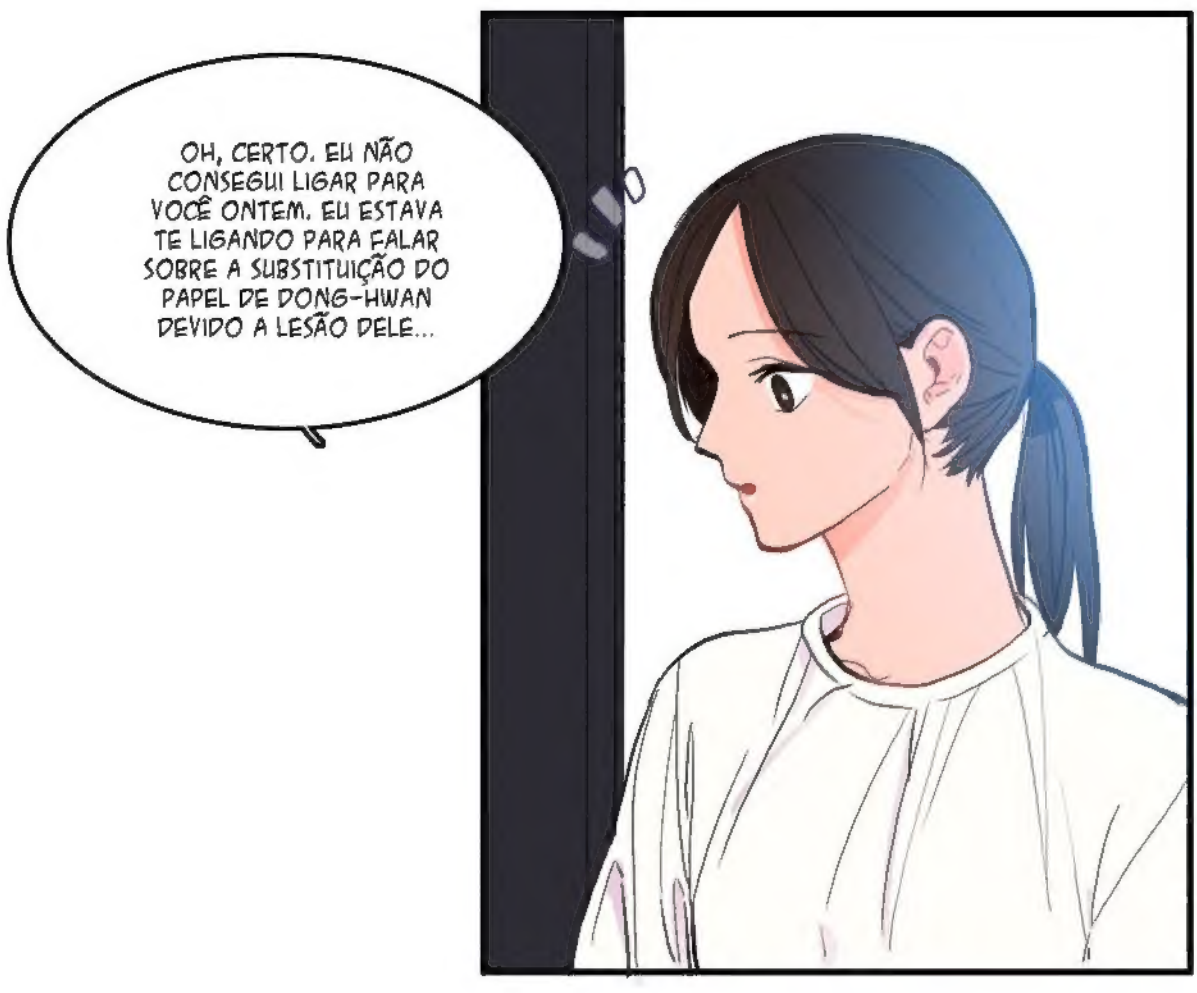

PODEMOS DISCUTIR ISSO AGORA?

SIM. ENTÃO VAMOS DISCUTIR ISSO NO ESCRITÓRIO E NÃO AQUI.

FECHA

A SALA DE PRÁTICA AINDA ESTÁ FRIA.

OH SIM. EM VEZ DE LIGAR PARA O NÚMERO DA MINHA GERENTE, BASTA LIGAR PARA O MEU NÚMERO POR UM TEMPO.

POR QUÊ? ENTÃO, NOVAMENTE, PARECE QUE... FOI... NOVAMENTE...

DE QUALQUER MANEIRA. ELA CONTINUAVA FAZENDO TUDO DE FORMA DESCUIDADA. VOCÊ ACREDITA QUE ELA SAIU SEM ENSINAR A RECÉM-CHEGADA?

EU ME PERGUNTO. ACHO QUE ELA SIMPLESMENTE NÃO SE ADEQUOU AO TRABALHO.

TENHO CERTEZA DE QUE ELES SÓ QUERIAM SAIR HÁ MUITO TEMPO.

PORQUE VOCÊ FICA CANSADO DISSO. BALLET, QUERO DIZER.

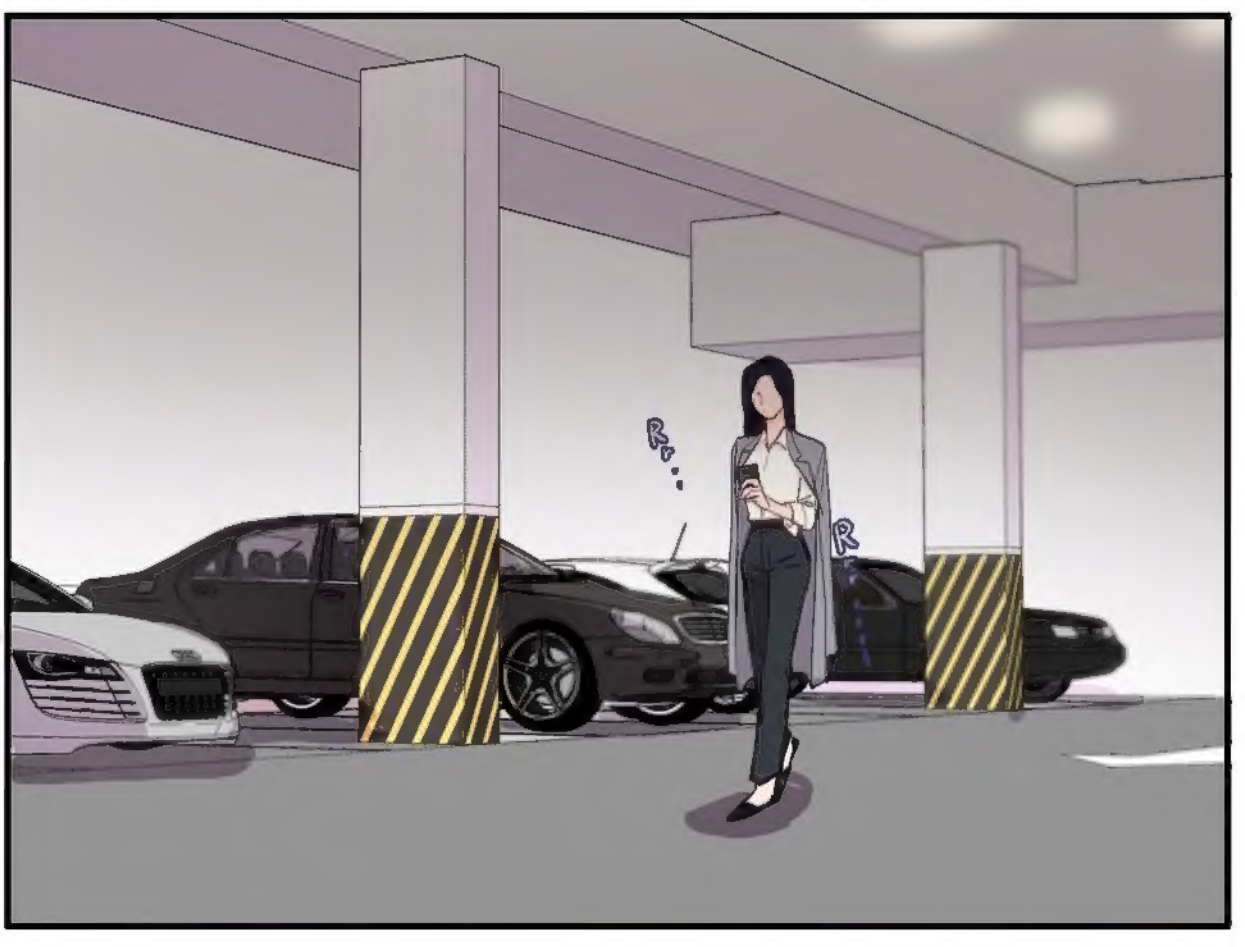
R...
R

SIM, AQUI É
HAN YOAHN.

UMM... ALÔ.

SOU A ENFERMEIRA QUE CUIDA DA SAÚDE DA SUA MÃE, É SÓ ISSO.

SUA CONDIÇÃO É BASTANTE TERRÍVEL AGORA.

EU SIMPLESMENTE SENTI QUE PRECISAVA TE CONTAR.

O MÉDICO DISSE QUE ESTA NOITE PODE SER UM MOMENTO CRUCIAL DE SUA SAÚDE.

PORQUE ELA SOFRE PNEUMONIA POR ASPIRAÇÃO ENQUANTO ELA ESTÁ EM SEU ESTADO DE CAMA.

NT: OCORRE QUANDO ACONTECE A ENTRADA DE LÍQUIDOS, SECREÇÕES DO PRÓPRIO CORPO OU OUTRAS SUBSTÂNCIAS, DA VIA AÉREA SUPERIOR OU DO ESTÔMAGO PARA DENTRO DOS PULMÕES.

VOCÊ ME LIGOU NA ÚLTIMA VEZ ME CONTANDO O MESMO, MAS ELA MELHOROU DEPOIS.

VOCÊ ESTÁ CERTA, MAS...

ENTÃO, ELA TAMBÉM CONSEGUIRÁ DESSA VEZ.

VOCÊ PODE ESTAR CERTA...

EU SEI QUE VOCÊ ESPECIALMENTE ME DISSE PARA NÃO CHAMÁ-LA POR CADA PEQUENA COISA, MAS EU ME SENTI PREOCUPADA.

MINHA MÃE NUNCA ME SAUDOU EM PRIMEIRO LUGAR.

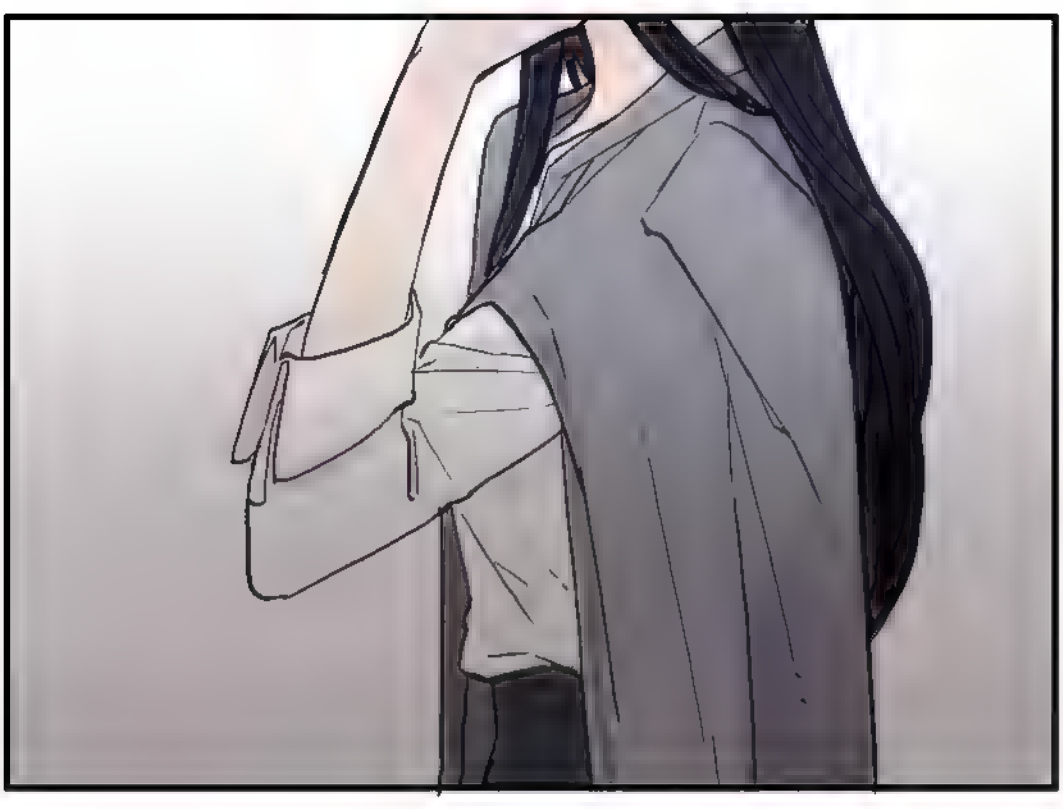

COMO EU ESTAR AO LADO DELA A AJUDARIA DE QUALQUER MANEIRA.

SE O DEUS QUE MINHA FAMÍLIA ACREDITA ME ENVIOU PARA ESTE MUNDO DESSE JEITO, QUAL O OBJETIVO DELES?

PARA ME NOMEAR O MESMO NOME DA SANTA HAN YOAHN, QUE NÃO SALVA NINGUÉM, MAS TAMBÉM NÃO DESEJAVA NADA.

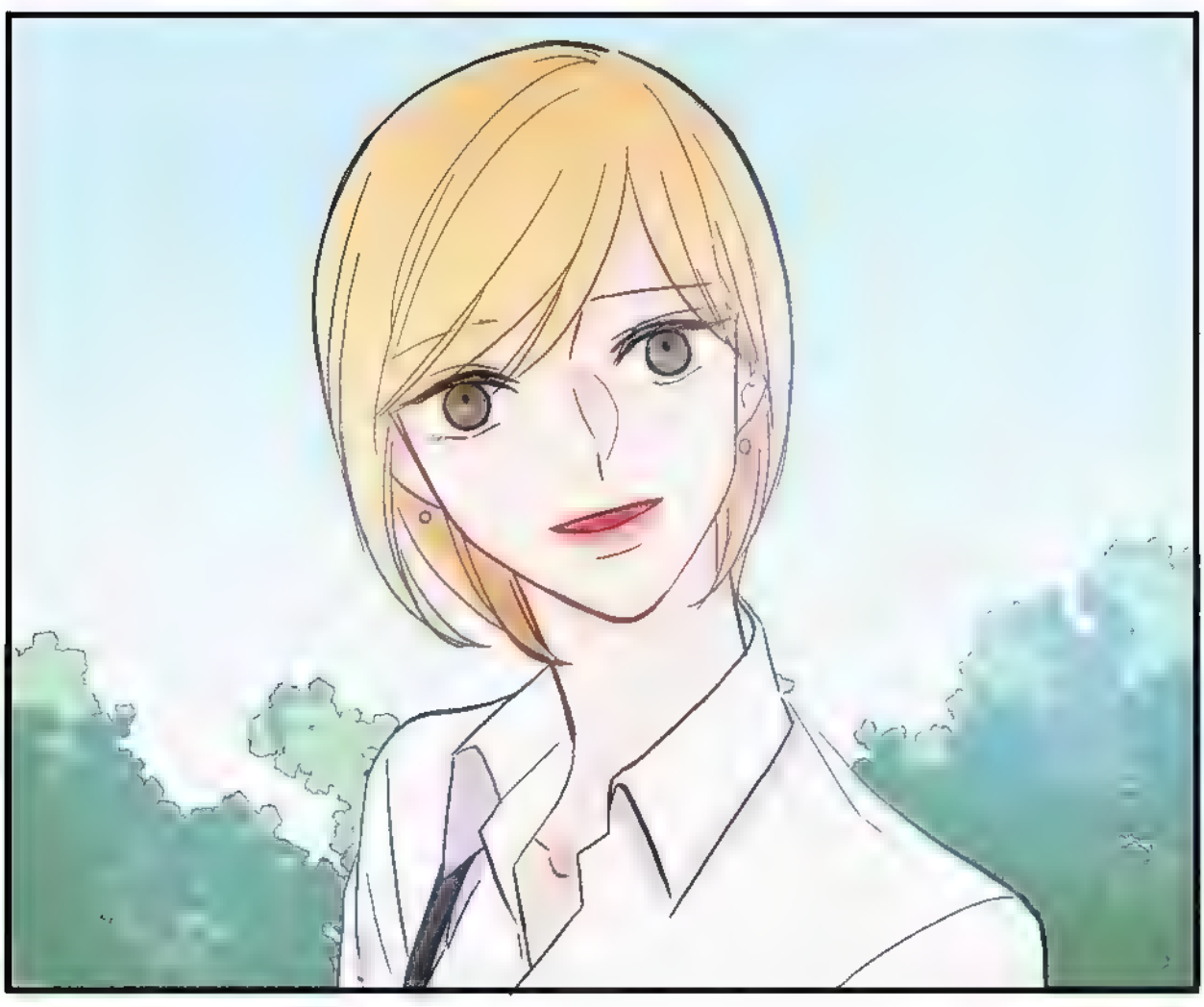

CHA YOON ESTÁ FELIZ?

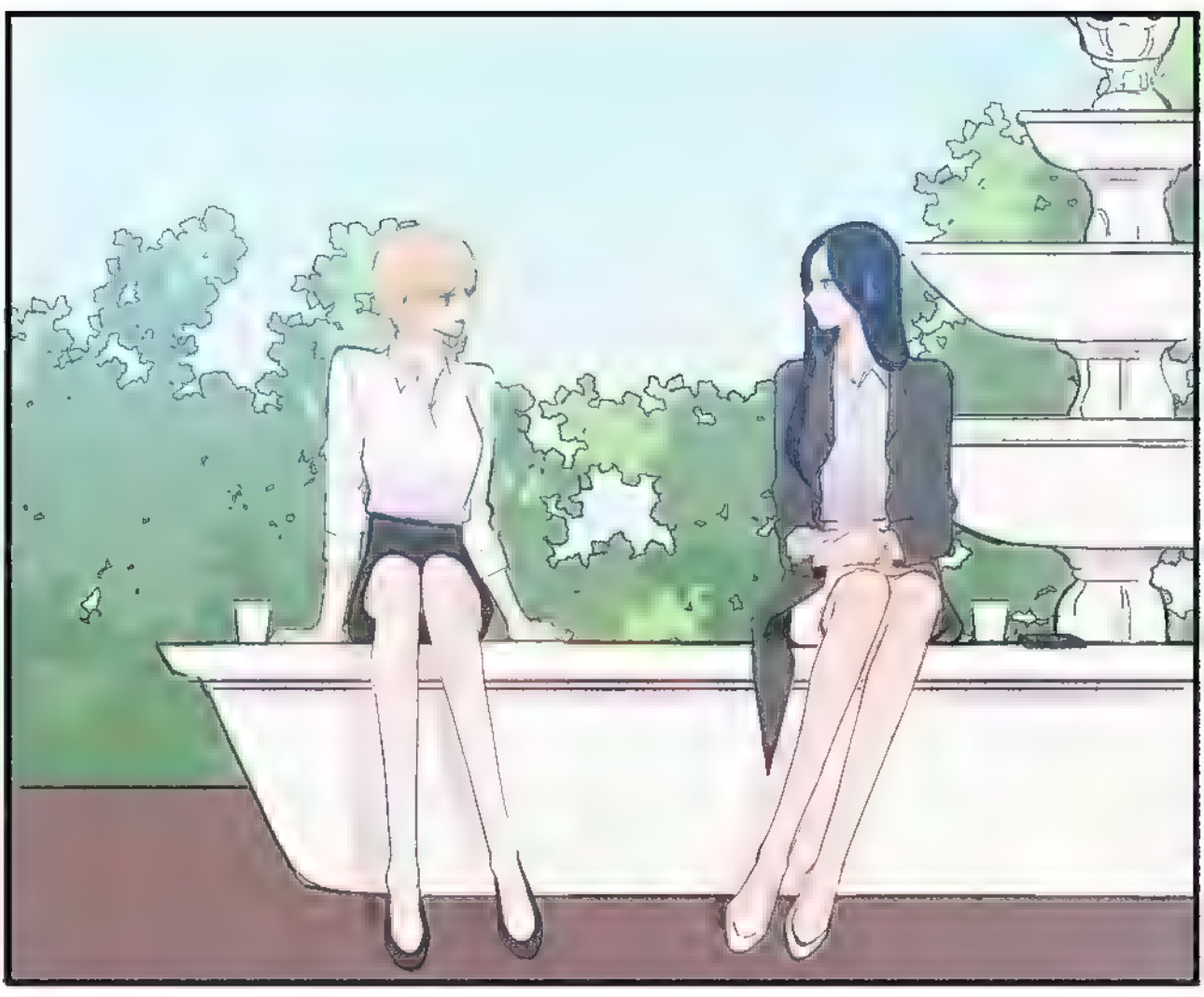

AMANDO MAIS PESSOAS
HOJE EM DIA.

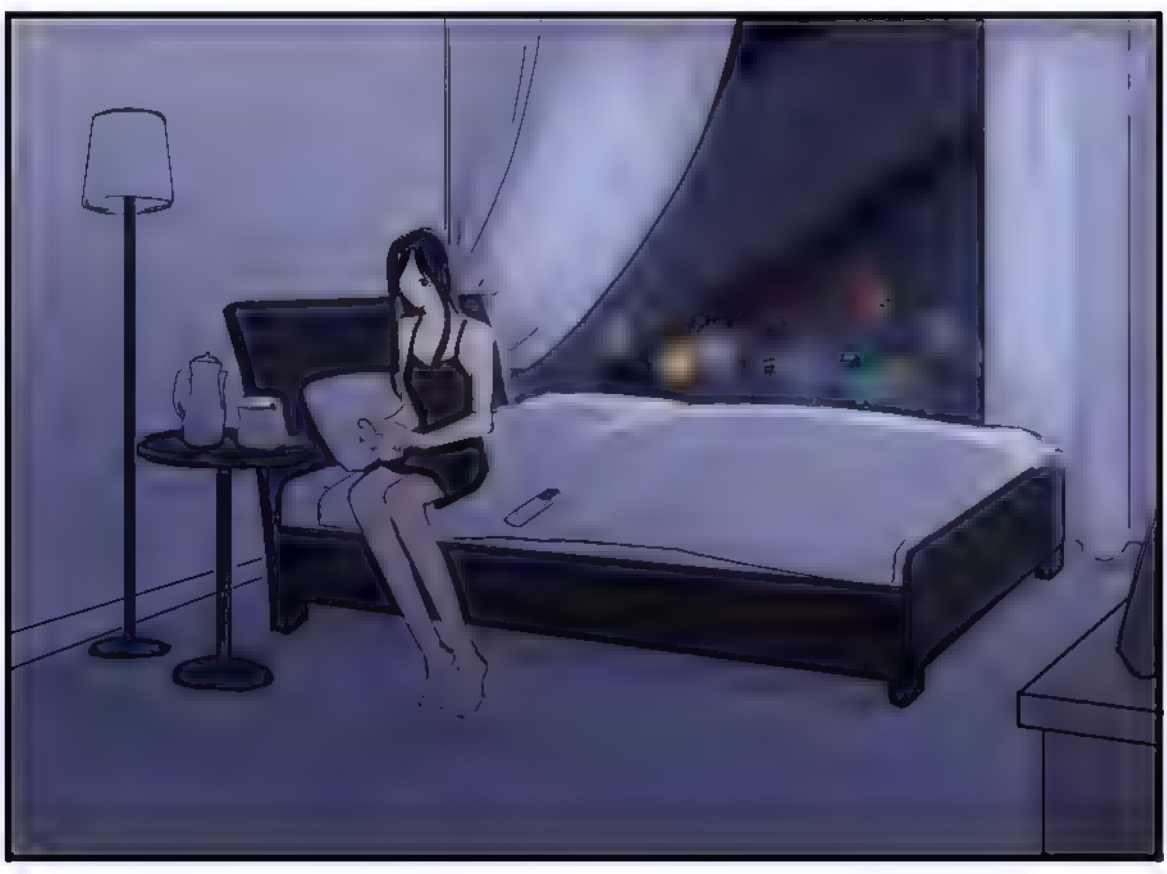

...FOI INTERES-
SANTE E DIVERTIDO.

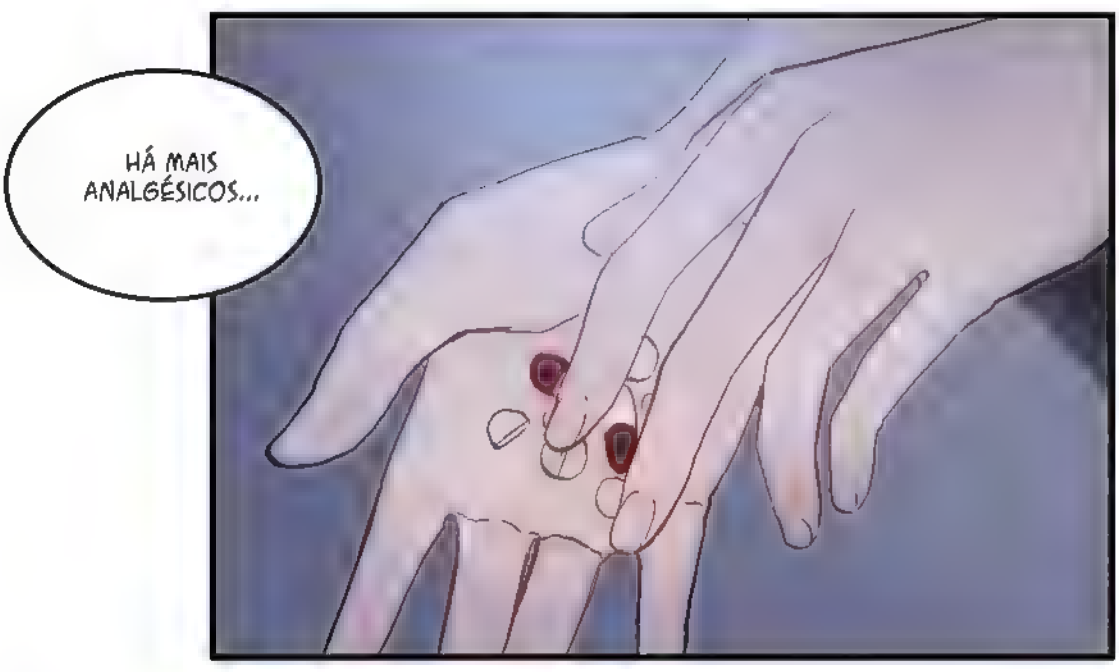
HÁ MAIS
ANALGÉSICOS...

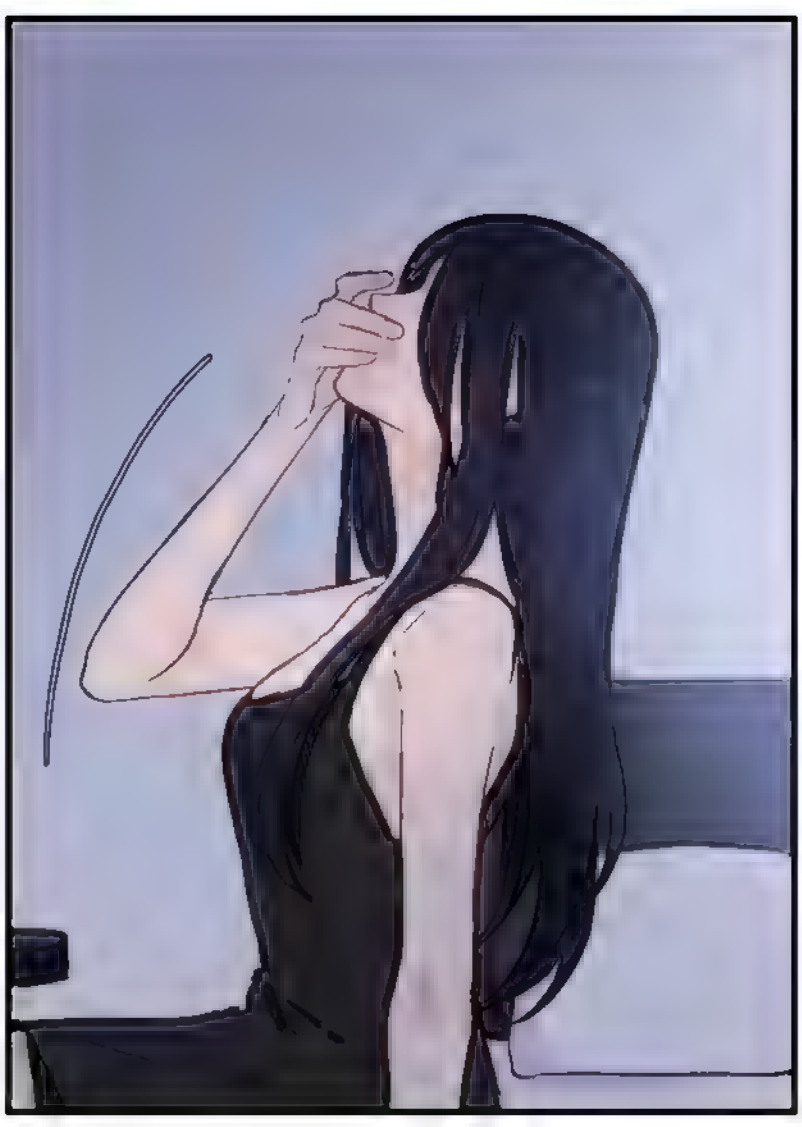

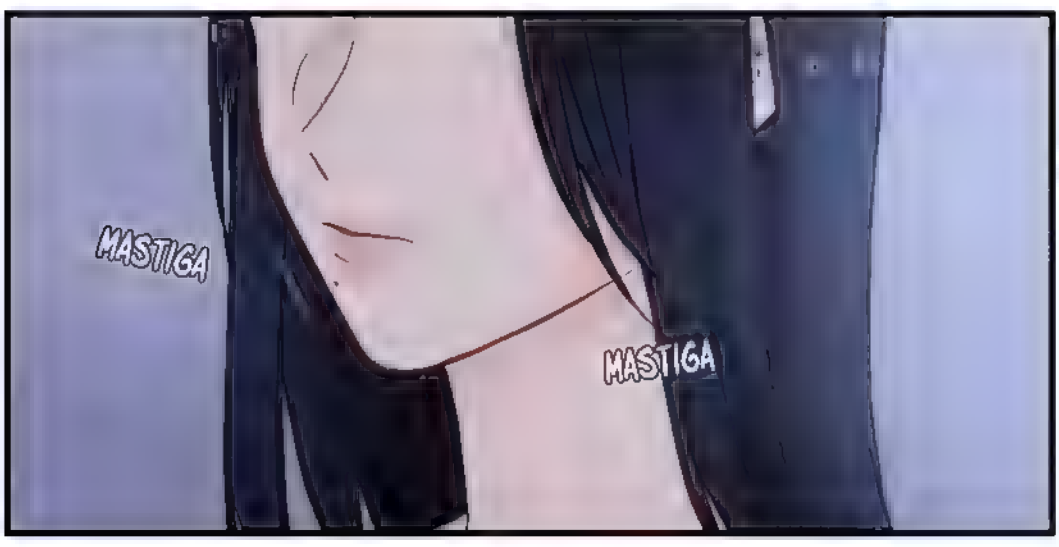

PARA OUVIR NOVAMENTE, PRESSIONE 1.M...

BIP

OI. HAN YOHAN.

PRÁTICA INDIVIDUAL?

OU TALVEZ VOCÊ ESTEJA TRABALHANDO EM SUA COREOGRAFIA.

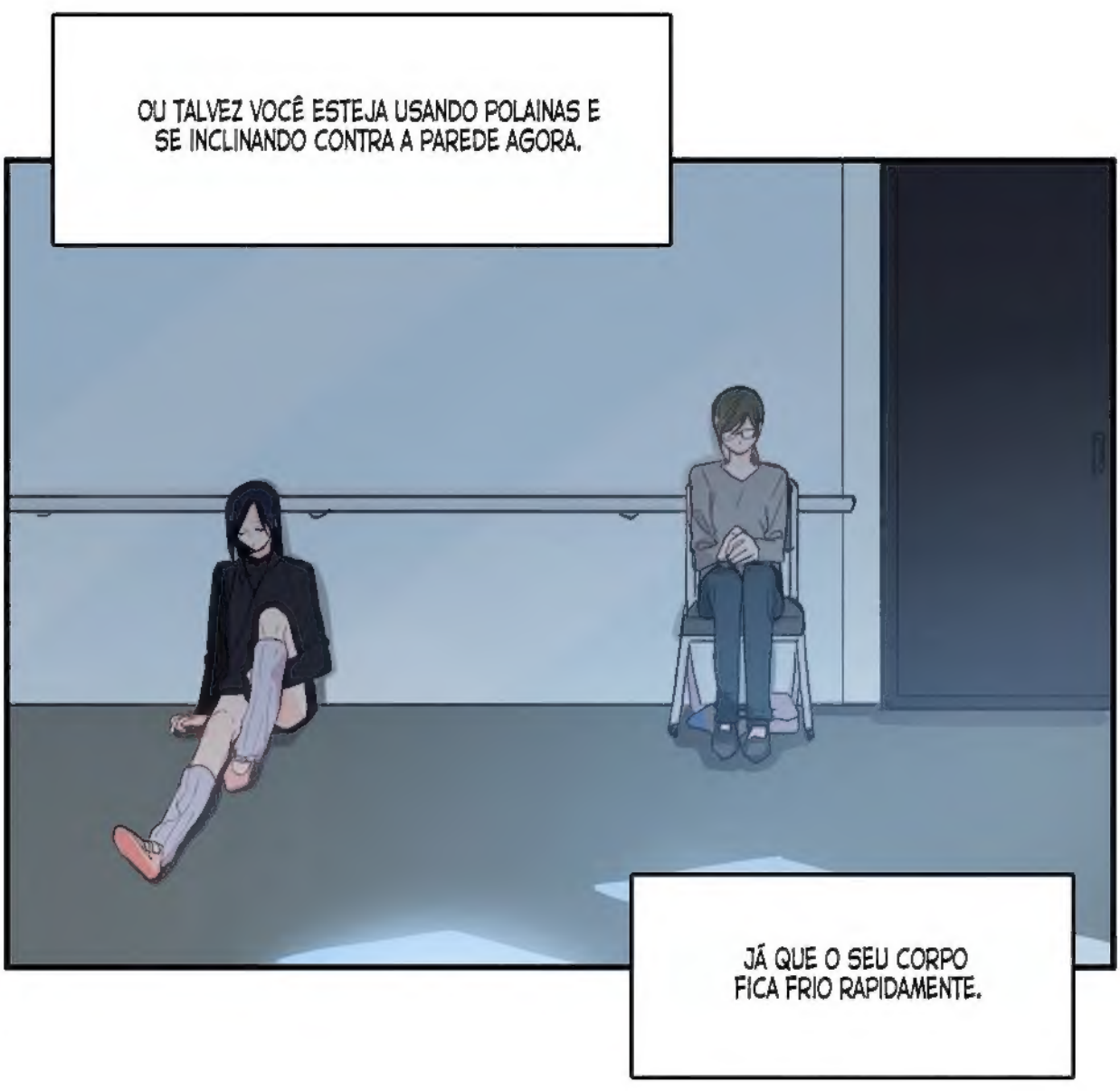
OU TALVEZ VOCÊ ESTEJA USANDO POLAINAS E SE INCLINANDO CONTRA A PAREDE AGORA.
JÁ QUE O SEU CORPO FICA FRIO RAPIDAMENTE.

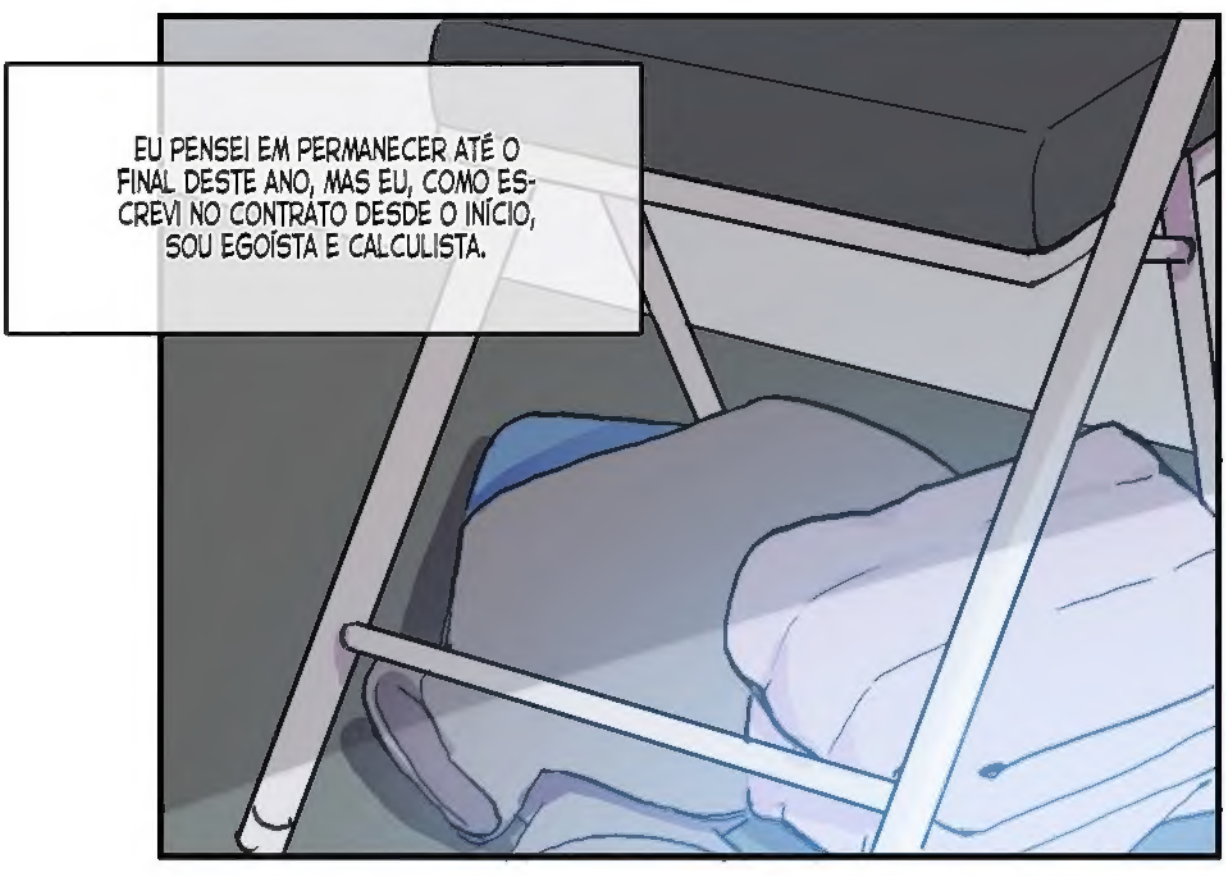
EU PENSEI EM PERMANECER ATÉ O FINAL DESTE ANO, MAS EU, COMO ESCREVI NO CONTRATO DESDE O INÍCIO, SOU EGOÍSTA E CALCULISTA.

E PORQUE EU ECONOMIZEI MAIS DO QUE EU PENSEI QUE TERIA EM PRIMEIRO LUGAR, PARECE QUE EU ME TORNEI IMPACIENTE.

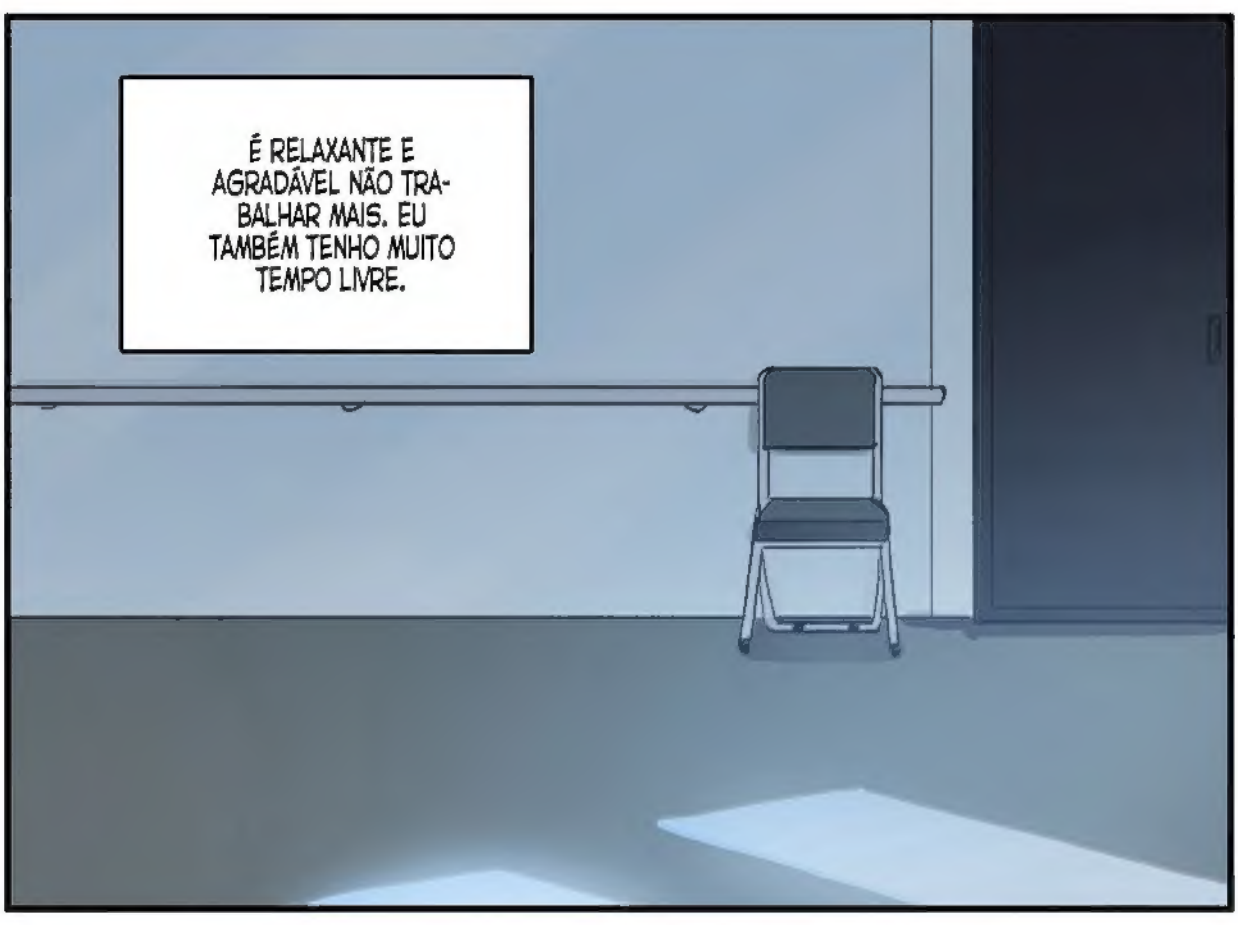
É RELAXANTE E AGRADÁVEL NÃO TRABALHAR MAIS. EU TAMBÉM TENHO MUITO TEMPO LIVRE.

EU ME SINTO UM POUCO TRISTE JÁ QUE VOCÊ NUNCA TERÁ ESSE SENTIMENTO ATÉ VOCÊ SE APOSENTAR.

VOCÊ PROVAVELMENTE NÃO TEM A MESMA MENTE QUE EU.

MAS EU MUITAS VEZES ME SENTI DA MANEIRA COMO SE SENTE SOBRE A CHA YOON PARA VOCÊ.

EU ME LEMBREI QUE VOCÊ PENSOU QUE EU PARECIA PATÉTICA SOB AQUELE MONTE DE TECIDO.

ENTÃO EU PENSEI EM FAZER UM NEGÓCIO DIFERENTE DE ROUPAS.

MAS JÁ QUE ISSO É A ÚNICA COISA QUE EU APRENDI, EU VOU ABRIR NOVAMENTE UMA LOJA.

LIMPA

NÃO SOU TÃO HÁBIL, JÁ QUE EU ERA UMA ESTUDANTE DE ESPECIALIDADE EM BALLET, NÃO PODERIA MAIS FAZER NEGÓCIOS DE RESTAURANTES.

UMA VEZ QUE HAN YOHAN NÃO PODE ME SALVAR SE EU ARRUINAR TUDO DE NOVO, EU VOU TER QUE COMEÇAR DE BAIXO.

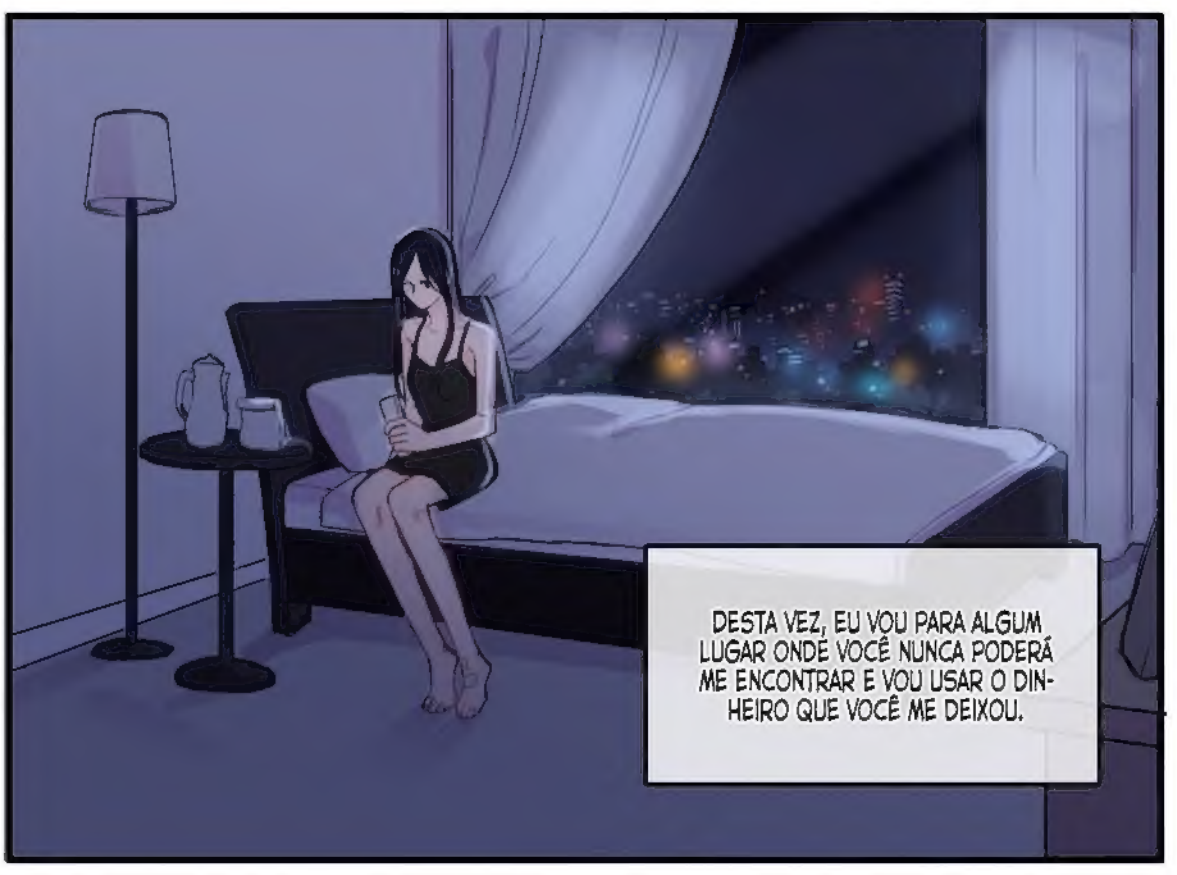

ENQUANTO PENSAVA NO TEMPO DA MINHA VIDA, QUE PARECE TÃO IMPOSSÍVEL E ESTRANHO, COMO SE TUDO FOSSE UM SONHO.

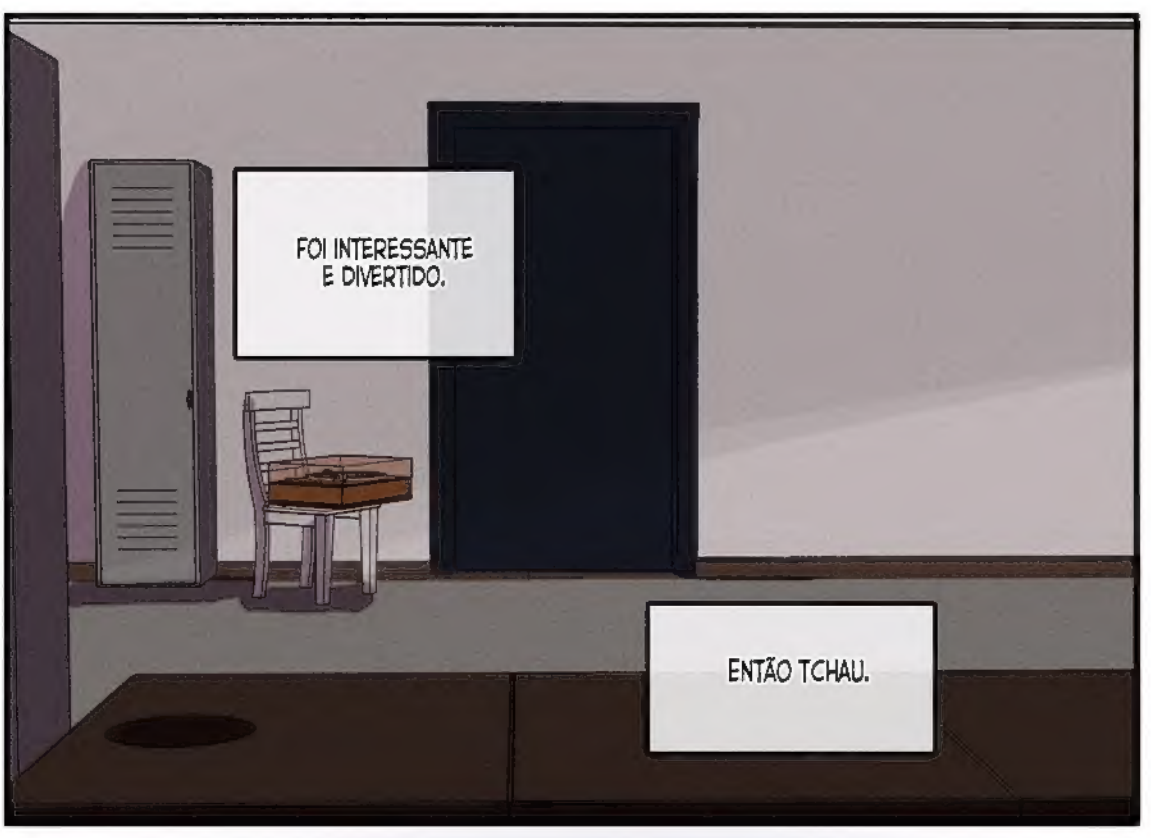

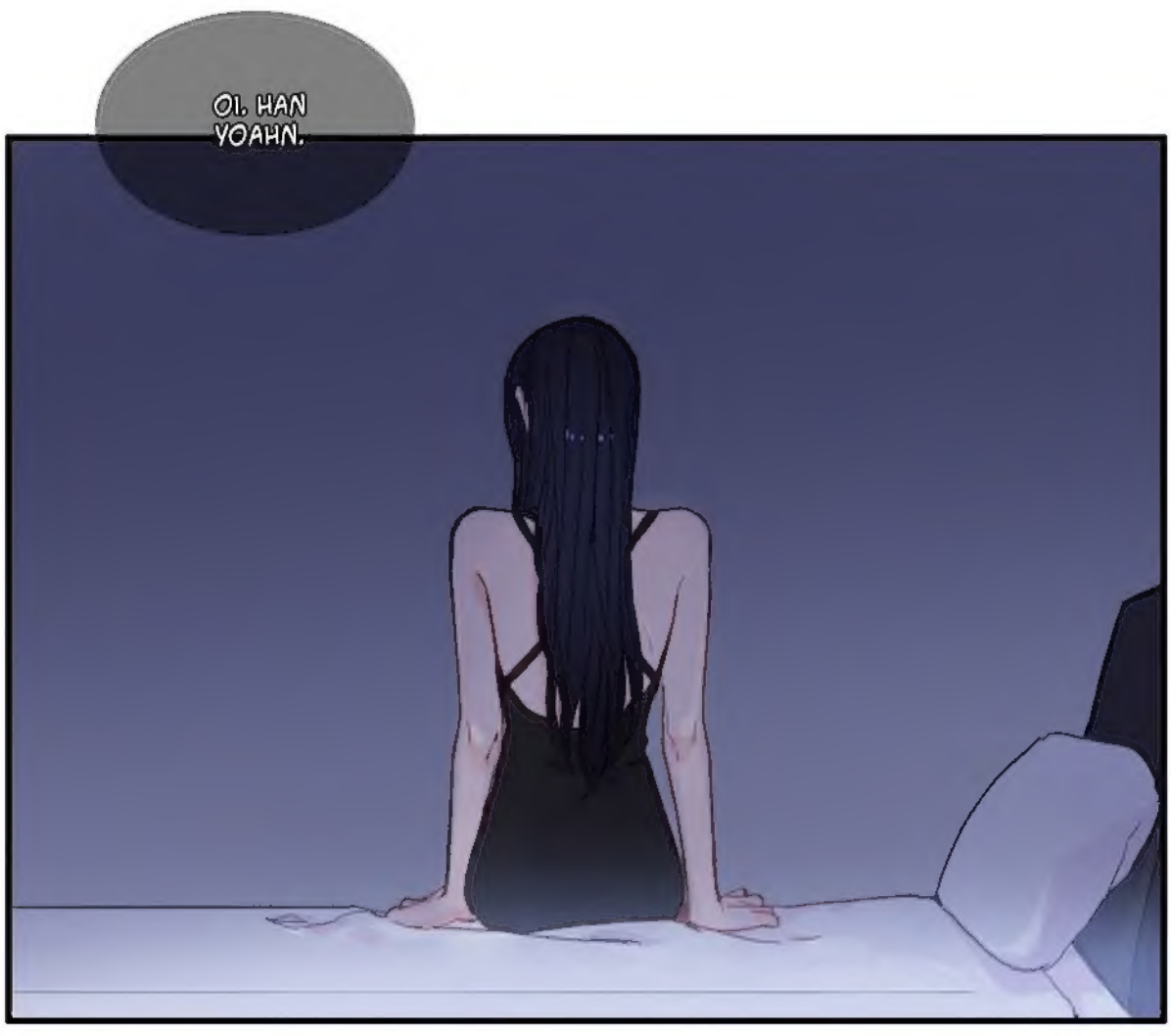

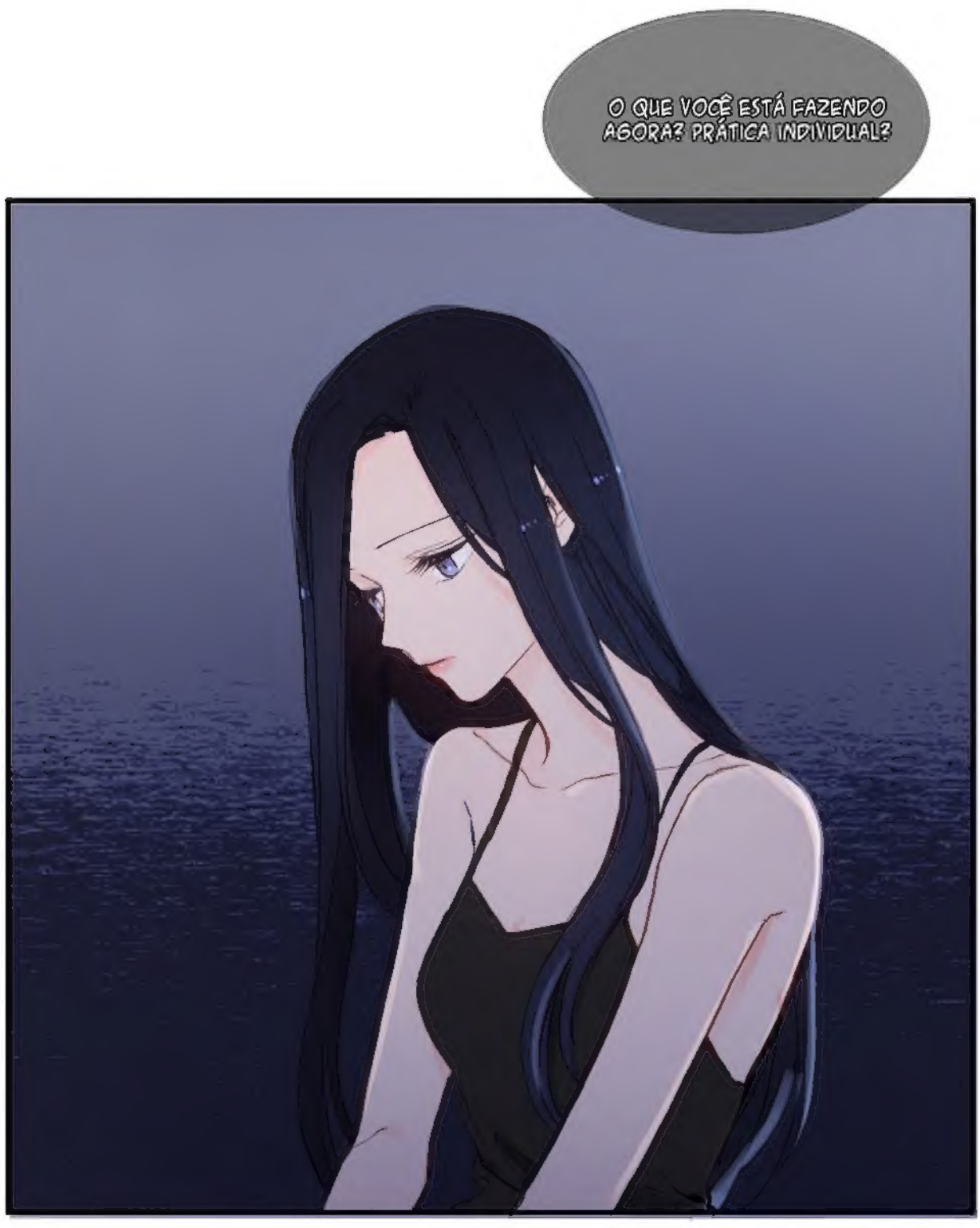

NT: ....
NR: QUE TRISTE ;-;

CONTINUA